

# Bököny - Településrendezési terv

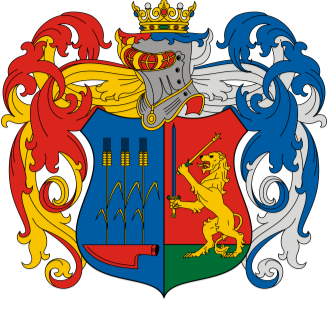

Tájrendezés  
M=1:22000

## ORSZÁGOS SZERKEZETI TERV

- erdő területfelhasználás
- mezőgazdasági területfelhasználás
- települési terület felhasználás
- vízgazdálkodási területfelhasználás

## Jelmagyarázat

### I. SZABÁLYOZÁSI ALAPELEM

#### Építési övezet / Övezet

- Lf - Falusias lakóterület
- Vt - Településközponti vegyes terület
- Gksz - Kereskedelmi, szolgáltató gazdasági terület
- Gip - Ipari gazdasági terület
- Gipe - Egyéb ipari gazdasági terület
- K-Sp - Nagyterjedésű sportolási célú terület és kempingterület
- K-Mű - Mezőgazdasági üzemi terület
- K-Szv - Szennyvíztisztító üzem
- K-T - Temető területe
- KÖu-k - Közúti közlekedési terület, magánút
- KÖu-Gy - Közúti közlekedési terület, gyalogút
- KÖu-m - Közúti közlekedési terület, magánút
- KÖu - Közúti közlekedési terület
- Köz m - Közműhelyezési terület
- Zkk - Közkert zöldterület
- Ev - Védelmi célú erdőterület
- Ee - Egyéb erdőterület
- Má - Általános mezőgazdasági terület
- Mt - Tájgazdálkodási mezőgazdasági terület
- Vg - Vízgazdálkodási terület
- Tk - Természetközeli terület
- Kb-Hull - Hulladékkezelő, -lerakó területe (NB)

### III. MÁS JOGSZABÁLYBÓL KÖVETKEZŐ SZABÁLYOZÁSI ELEM

#### III.1. ORSZÁGOS MŰVI ÉRTÉKVÉDELME

- Nyilvántartott régészeti lelőhely

#### III.2. HELYI MŰVI ÉRTÉKVÉDELME

- Helyi védett egyedi érték

#### III.3. TÁJ- ÉS TERMÉSZETVÉDELME

- Országos jelentőségű természetvédelmi terület
- Országos jelentőségű természeti emlék és védett természeti érték
- Natura 2000 SCI terület
- Ökológiai hálózat - magterülete
- Ökológiai hálózat - ökológiai folyosója
- Ökológiai hálózat - pufferterülete
- Tájképvédelmi terület

### IV. KORLÁTOZÁSOK ÉS VÉDELMEK

#### IV.1. A VESZÉLYEZTETETT TERÜLETEKRE, A TERMÉSZETI CSAPÁSOK ELLENI VÉDELMEKRE, A KATASZTRÓFAVÉDELMEKRE, VALAMINT A HONVÉDELMI ÉS A KATONAI CÉLÚ TERÜLETEKRE VONATKOZÓ KORLÁTOZÓ TÉNYEZŐK

- Vízminőség-védelmi terület

#### IV.2. VÉDŐTERÜLETEK, VÉDŐTÁVOLSÁGOK, VÉDŐSÁVOK

- Megelevő Szennyvíztisztómű

#### Egyéb rajzi elemek

- Kötelező közterületi fásítás
- magányosan álló fa
- fa- és bokorcsoport
- kunhalom
- kis kiterjedésű tó
- Közigazgatási határ
- Belterületi határvonal megelevő
- Belterületi határvonal leszűkített

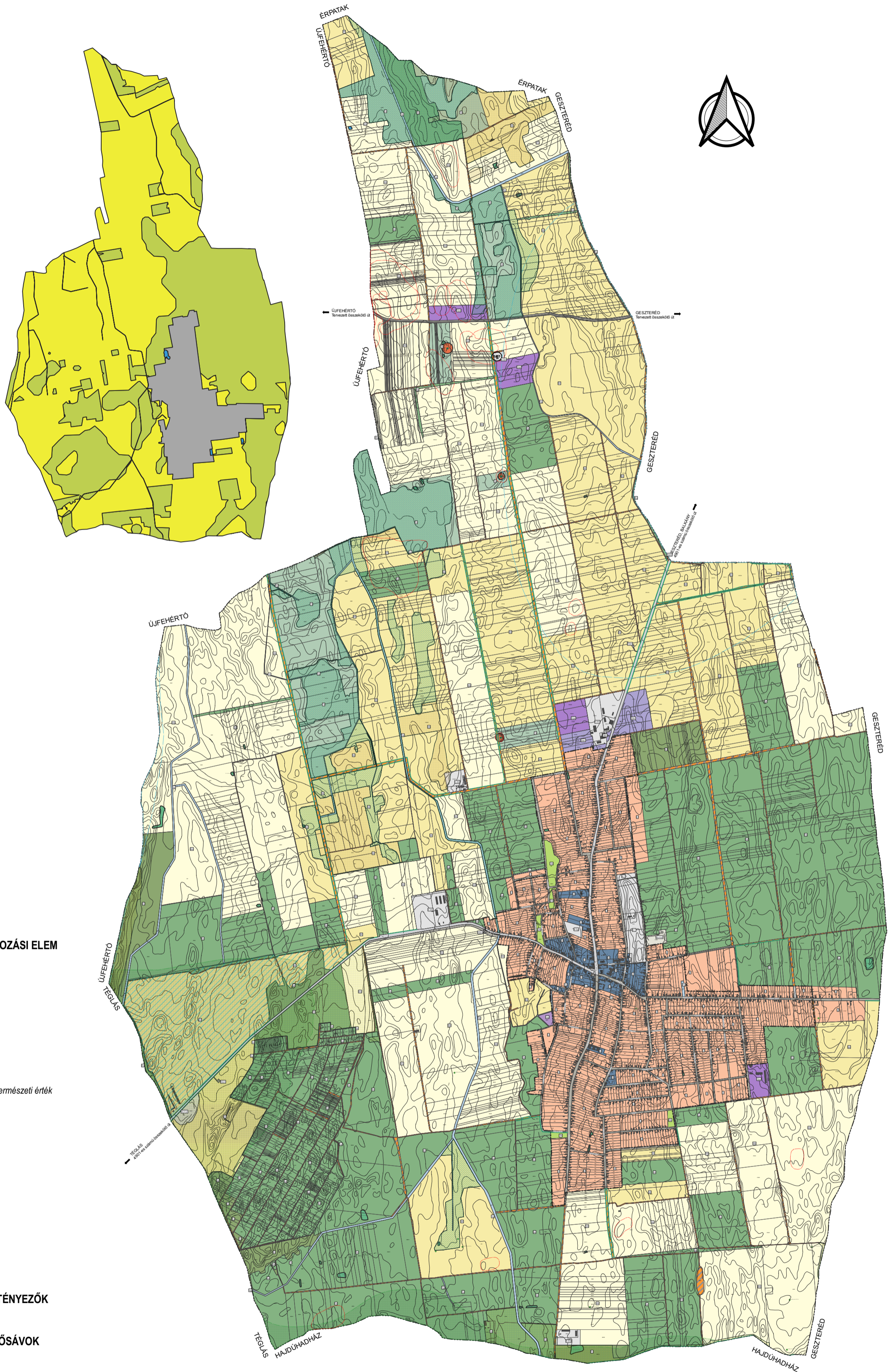

|   |  |   |  |  |
|---|--|---|--|--|
| Mebízó:<br><b>Bököny község önkormányzata</b>             |  | A munka megevezése:<br><b>Bököny - Településrendezési terv</b>          |  |  |
| Mészáros Ákos<br>okl. településmérnök<br>TT 14-0258       | Kulcsár Gusztáv<br>okl. építésmérnök<br>Tb 15-0300 | Szekrényes Károly Csaba<br>környezetmérnök                              | Rácz Géza<br>világos üzemmérnök<br>Tb 15-0103                        | Biró Károly<br>éplőmérnök<br>TV-T-15-402, V-3a/2015-0402 |
| Angyal András<br>okl. elektromos mérnök<br>ÉN-T-1-15-0403 | Vasasné Bacsó Eszter<br>éplőmérnök<br>GQ-T15-0506  | Zsila László<br>okl. táj- és kertépítésmérnök<br>TK 09-0583, K1 19-1583 | Fazekasné Jánoska Zsuzsanna<br>éplőmérnök<br>környezetkiváló tervező | Papp Róbert<br>közvetítő<br>közvetítő                    |
| A rajz megevezése:<br><b>Tájrendezési vizsgálat</b>       |  | Dátum:<br><b>2023. 08. hó</b>   | Törzsszám:<br><b>SZT-TRT-4/2023</b>                                  | Rajzszám:<br><b>T-2.2.1</b>                              |

  
**Szabolcsterv Kft.**

Székhely:  
4400 Nyíregyháza, Bocskai utca 18. szám

Mobil:  
+36 30 307 7371

E-mail:  
szabolcsterv@gmail.com