

Bököny - Településrendezési terv

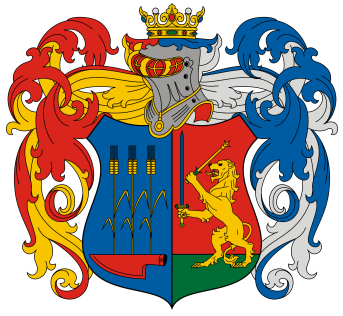

Szabályozási terv
M=1:10000



Jelmagyarázat

I. SZABÁLYOZÁSI ALAPELEM

- Szabályozási vonal
 - Építési övezet / Övezet határ
 - Mérvonal
 - Javított megszüntető jel
- Építési övezet / Övezet**
- Lf Falusias lakóterület
 - Gp Ipari gazdasági terület
 - Gpe Egyéb ipari gazdasági terület
 - Gsz Kereskedelmi, szolgáltató gazdasági terület
 - K-Mű Mezőgazdasági üzemi terület
 - K-Sp Beképzésre szánt sportolási célú terület
 - Ki-Sp Beképzésre nem szánt sportolási célú terület
 - Ki-Kf Megújuló energiaforrás hasznosításának céljára szolgáló terület
 - Kism Kiszáradó terület
 - Ma Általános mezőgazdasági terület
 - M Tárgyaszkózási mezőgazdasági terület
 - Tk Természetközeli terület
 - KÖu Községi közlekedési terület – főútkörzet
 - KÖuk Községi közlekedési terület – közúti út
 - KÖum Községi közlekedési terület – magánút, saját használatú út
 - KÖuy Községi közlekedési terület – gyalogút
 - Zk Zöldterület közpark
 - Zp Zöldterület közpark
 - Ev Védőerdő
 - Eg Egyéb erdőterület
 - Er Rénszikes erdőterület
 - Vg Vízgazdálkodási terület

II. SZABÁLYOZÁSI ELEM

- Javított telekhatár
- Kibővített telek belüli zöldfelületi kialakítandó terület

III. MÁS JOGSZABÁLYBÓL KÖVETKEZŐ SZABÁLYOZÁSI ELEM

III.1. ORSZÁGOS MŰVI ÉRTÉKVEDELEM

- Nyilvánított régészeti lelőhely

III.2. HELYI MŰVI ÉRTÉKVEDELEM

- Helyi védett egyedi emlék

IV. KORLÁTOZÁSOK ÉS VÉDELMEK

IV.1. A VESZÉLYEZTETETT TERÜLETEKRE, A TERMÉSZETI CSAPÁSOK ELLENI VÉDELMEKRE, A KATASZTRÓFAVÉDELMEKRE, VALAMINT A HONVÉDELMI ÉS A KATONAI CÉLÚ TERÜLETEKRE VONATKOZÓ KORLÁTOZÓ TENYEZŐK

- Vízminőség-védelmi terület

IV.2. VÉDŐTERÜLETEK, VÉDŐTÁVOLSÁGOK, VÉDŐSÁVOK

- Meglévő szennyvíztisztító
- Meglévő villamos energia átviteli hálózat (750kV feszültségű)
- Meglévő villamos energia felszólító hálózat (feszültségváltó, föld feletti)
- Meglévő nagyfeszültségű földgáz szállítóvezeték (>25 bar)
- Meglévő közepesfeszültségű földgáz elosztóvezeték
- Meglévő pályaudvar állomás
- Meglévő védőterület, védőtávolság, védősáv, biztonsági övezet

VII. EGYÉB RAJZI ELEM

- Kibővített közterület felülsík
- Élőfű
- Meglévő gyalogút
- Tervezett kerékpáros infrastruktúra
- Meglévő hid és feljáró

VIII. ALAPTÉRKEPI ELEM

- Épület
- Sportonak

EGYÉB ELEM

- Közigazgatási határ
- Belsőhatárvonal meglévő
- Belsőhatárvonal tervezett
- Belsőhatárvonal megszüntető

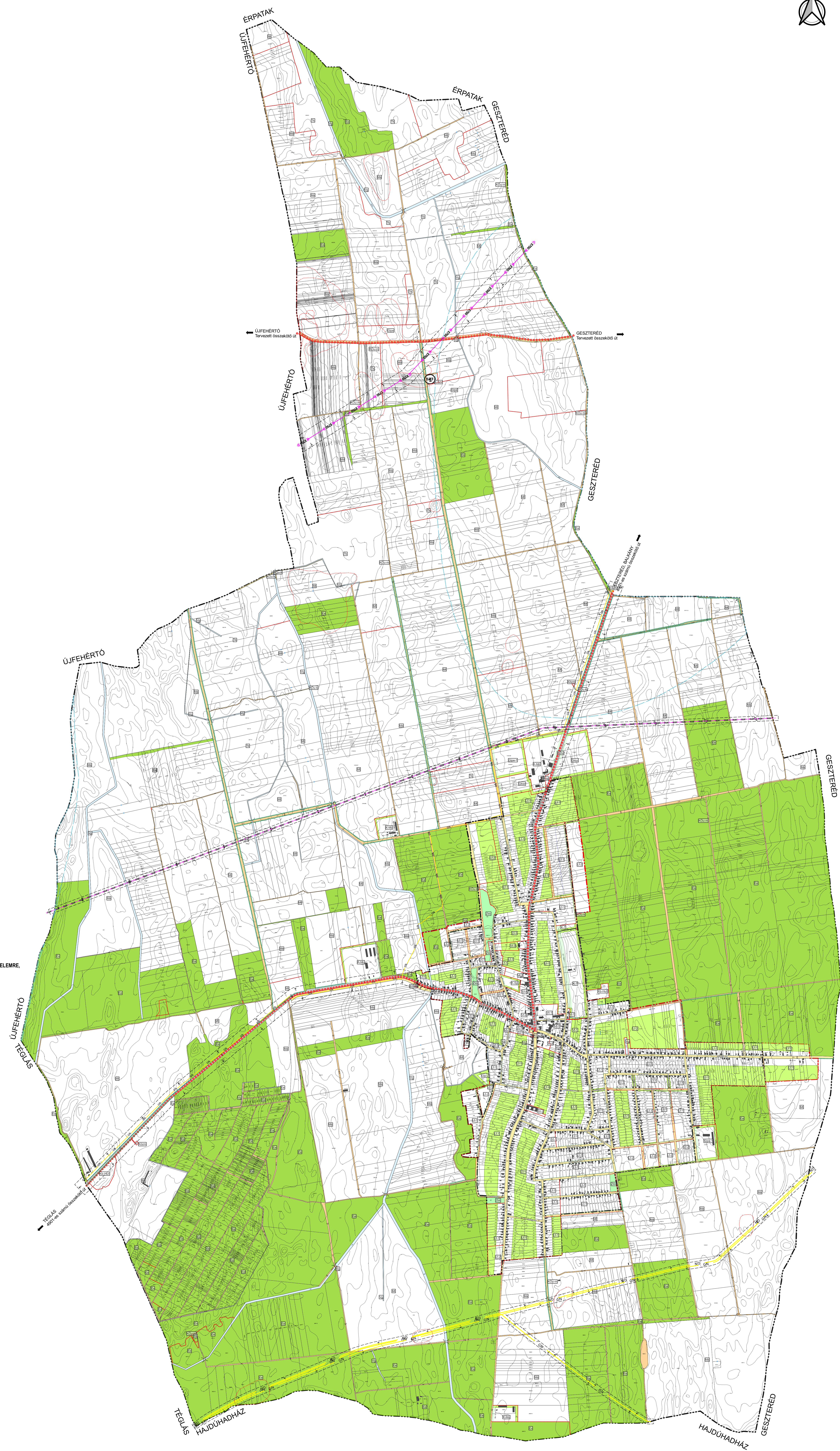

Mégis...		A tervet megrendelő:	
Bököny község önkormányzata		Bököny - Településrendezési terv	
Munka Dátum 2023.08.01	Munka Szerző Községi Hivatal	Beküldés Dátum 2023.08.01	Értékelés Községi Hivatal
Szerző Községi Hivatal	Yvesse Dátum 2023.08.01	Dátum 2023.08.01	Feladat Dátum 2023.08.01
Szabályozási tervlap		Dátum 2023.08.01	SZT-TRT-4/2023
		T-3	